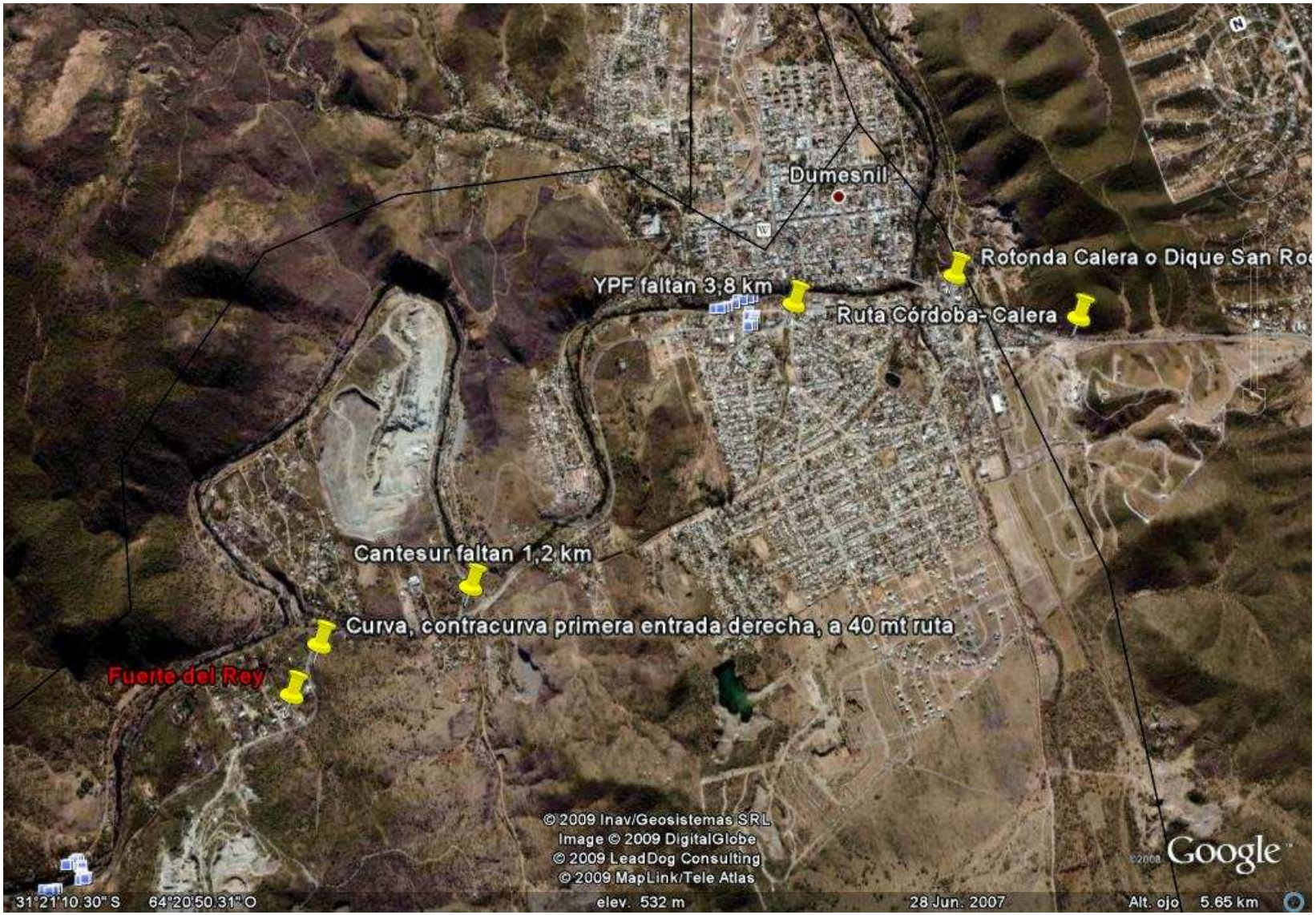
Dumesnil
Rotonda Calera o Dique San Ro
YPF faltan 3,8 km
Ruta Córdoba- Calera
Cantesur faltan 1,2 km
Curva, contracurva primera entrada derecha, a 40 mt ruta
Fuerte del Rey
© 2009 Inav/Geosistemas SRL
Image © 2009 DigitalGlobe
© 2009 LeadDog Consulting
© 2009 MapLink/Tele Atlas
Google
31°21'10.30" S 64°20'50.31" O
elev. 532 m
28 Jun. 2007
Alt. ojo 5.65 km
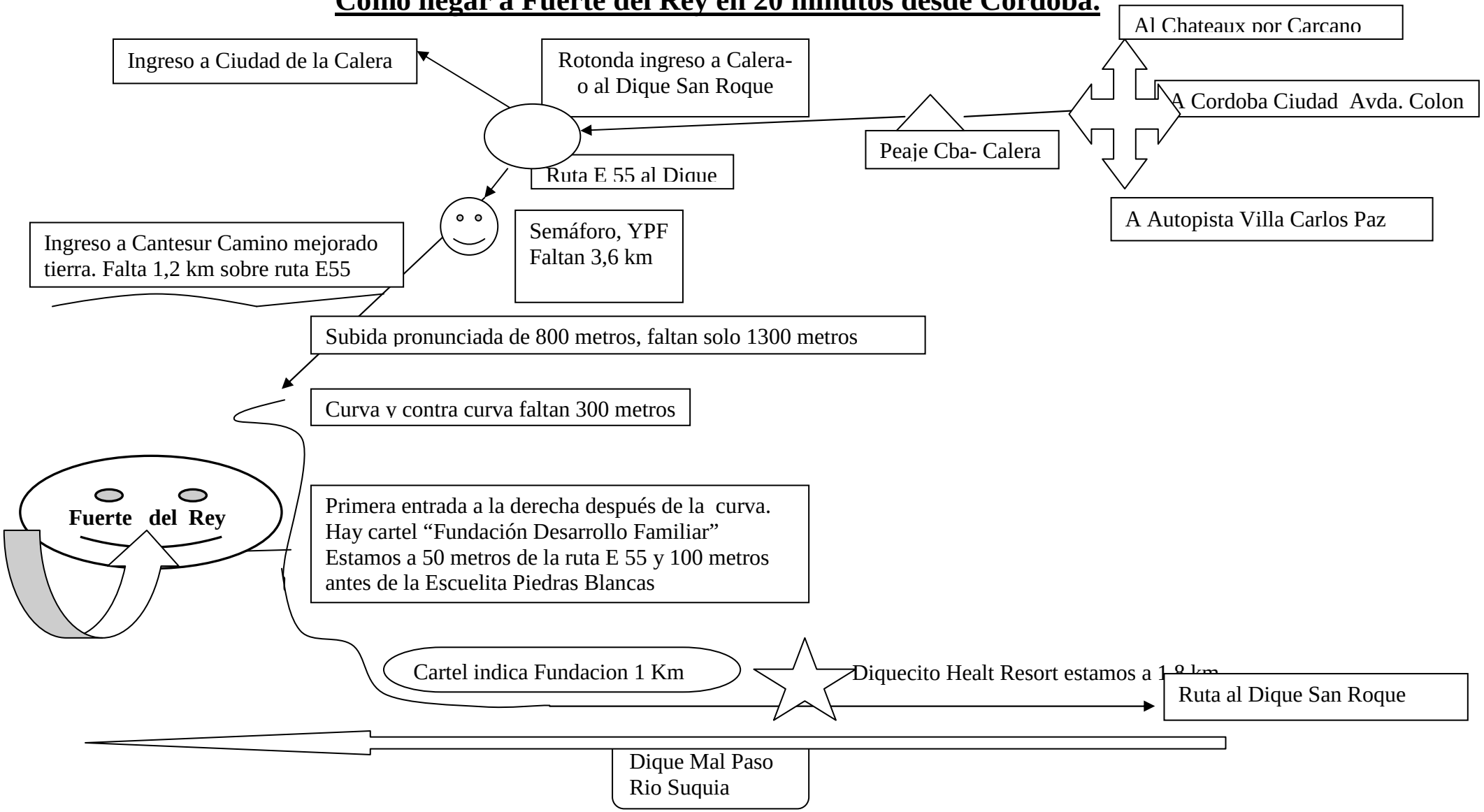
Como llegar a Fuerte del Rey en 20 minutos desde Córdoba.